

# VUELTA AL COLE

Para conseguir que esta vuelta al cole sea más segura es necesario que las familias y el colegio colaboren para cumplir las nuevas normas:

## MEDIDAS ADOPTADAS POR EL CENTRO:

- Separación de las mesas del alumnado en las aulas para mantener la distancia de seguridad.
- Señalización de aulas, recorridos y aforos.
- Instalación de geles hidroalcohólicos y papeleras.
- Se entregarán dos mascarillas reutilizables a cada alumno de Primaria.
- Refuerzo de la limpieza y ventilación del centro.
- Incorporación del alumnado de forma escalonada. Los días 9, 10 y 11 de septiembre: el horario será el siguiente:
  - 5º y 6º de Primaria: de 10:00 a 13:00 horas.
  - 3º y 4º de Primaria: de 10:30 a 13 horas.
  - Infantil, 1º y 2º de Primaria: de 11:00 a 13:00 horas.
- Organización de diferentes accesos al centro para evitar aglomeraciones y toma de temperatura al alumnado antes del inicio de la jornada escolar.

## MAPA DE ACCESOS AL CENTRO:

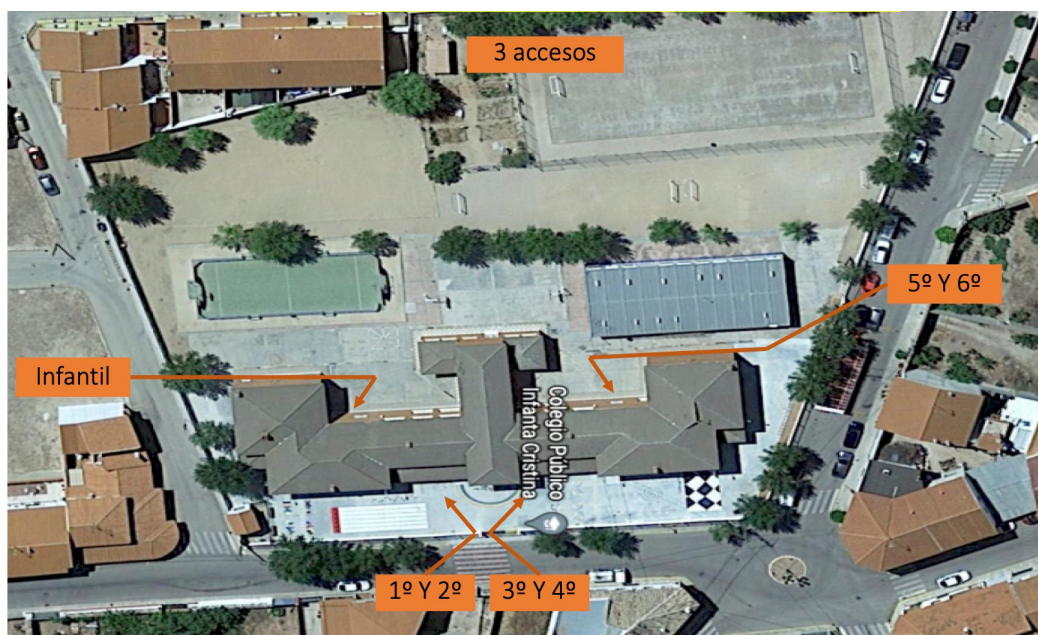

# VUELTA AL COLE

## MEDIDAS A ADOPTAR POR LAS FAMILIAS:

- Es importante que cada alumno/a venga con su propio material al centro para evitar que lo compartan. Es recomendable que esté identificado con el nombre del alumno/a.
- Los alumnos/as mayores de 6 años deberán llevar mascarilla.
- Los teléfonos de las familias deben estar actualizados para que podamos contactar en caso de necesidad.
- No deben acudir al centro educativo aquellos alumnos/as que tengan síntomas compatibles con Covid-19, estén en aislamiento o cuarentena.
- Aunque se tomará la temperatura en el centro antes de la jornada escolar, es recomendable que también se haga desde casa antes de venir al cole.
- Se deberá informar al centro en caso de alumnos/as vulnerables a Covid-19.
- Las familias deben colaborar en la adopción de rutinas de higiene por parte del alumnado, insistiendo en la adecuada higiene de manos, el uso correcto de la mascarilla y el respeto a la distancia interpersonal.
- Es muy importante poner en conocimiento del centro si un alumno/a es caso sospechoso o confirmado de COVID o si es puesto en cuarentena.
- Es recomendable que los alumnos/as lleven al cole ropa recién lavada.
- El alumnado deberá llevar al centro un kit covid compuesto por: mascarilla de repuesto con funda, bote con gel hidroalcohólico, pañuelos de papel/toallitas. También es recomendable que lleven una botella de agua con su nombre para evitar que beban de los grifos.
- Este curso será necesario ventilar las aulas constantemente por lo que es recomendable que los días de frío vengan un poco más abrigados de lo "normal".
- El contacto con el centro se hará preferentemente a través de teléfono o correo electrónico. En caso de necesidad de acudir al centro se deberá pedir cita previa y cumplir las normas de higiene (uso de mascarilla y gel hidroalcohólico).
- Es importante que entre todos cumplamos las normas establecidas para conseguir una vuelta al cole segura y saludable y minimizar el riesgo para la salud.

Teléfono del centro: 967 16 52 72 Correo electrónico: 16001995.cp@educarm.es

